



**Philippe CRINON**  
Directeur Général



**Francine BUKURU**  
Directeur Général Adjoint

**Référents Pédagogiques**

**Référents ASP**

Anaïs RIGAUD



Fabien DAMAY



Aurélien BOUGLENAN



Noëlla BLEUSE



Marine CRINON



**REFERENTS ET REFERENTES DE SITES**

Aurélien B, Linda B, Valérie P, Sabrina P, Anne-Sophie D, Mathieu M

**PERSONNEL ADMINISTRATIF**

**AGENTS D'ENTRETIEN**

**FORMATEURS REFERENTS – FORMATEURS POLYVALENTS**

**EVALUATRICES CLEA**

**ORGANIGRAMME HIERARCHIQUE**

AIDEQ 09/2022



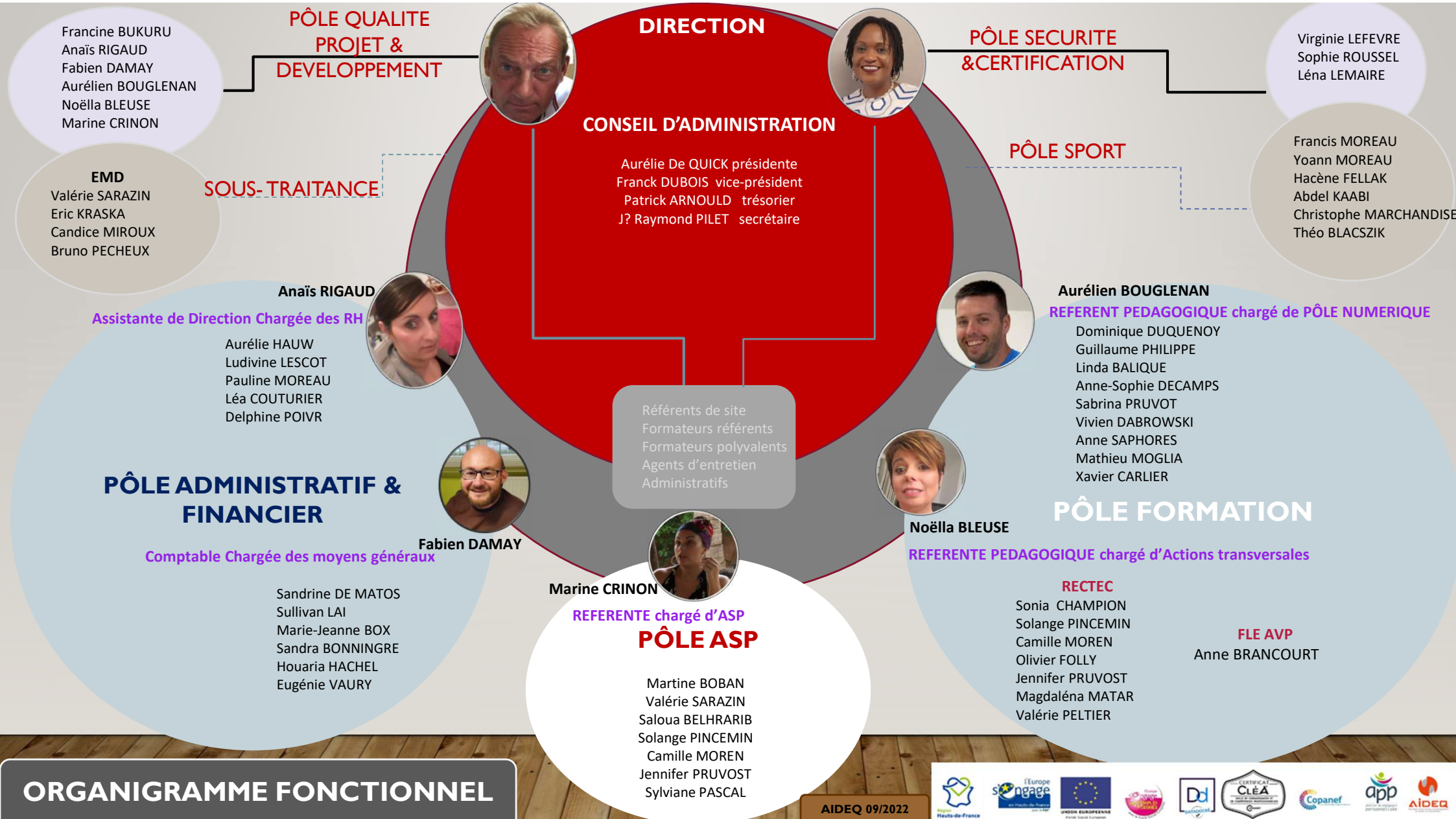

**PÔLE QUALITE PROJET & DEVELOPPEMENT**

- Francine BUKURU
- Anaïs RIGAUD
- Fabien DAMAY
- Aurélien BOUGLENAN
- Noëlla BLEUSE
- Marine CRINON

**PÔLE SECURITE & CERTIFICATION**

- Virginie LEFEVRE
- Sophie ROUSSEL
- Léna LEMAIRE

**DIRECTION**

**CONSEIL D'ADMINISTRATION**

- Aurélien De QUICK présidente
- Franck DUBOIS vice-président
- Patrick ARNOULD trésorier
- J? Raymond PILET secrétaire

**PÔLE SPORT**

- Francis MOREAU
- Yoann MOREAU
- Hacène FELLAK
- Abdel KAABI
- Christophe MARCHANDISE
- Théo BLACZSIK

**SOUS-TRAITANCE**

- EMD**
- Valérie SARAZIN
  - Eric KRASKA
  - Candice MIROUX
  - Bruno PECHEUX

**Aurélien BOUGLENAN**

**REFERENT PEDAGOGIQUE chargé de PÔLE NUMERIQUE**

- Dominique DUQUENOY
- Guillaume PHILIPPE
- Linda BALIQUE
- Anne-Sophie DECAMPS
- Sabrina PRUVOT
- Vivien DABROWSKI
- Anne SAPHORES
- Mathieu MOGLIA
- Xavier CARLIER

**Anaïs RIGAUD**

**Assistante de Direction Chargée des RH**

- Aurélien HAUW
- Ludivine LESCOT
- Pauline MOREAU
- Léa COUTURIER
- Delphine POIVR

- Référents de site  
Formateurs référents  
Formateurs polyvalents  
Agents d'entretien  
Administratifs

**PÔLE ADMINISTRATIF & FINANCIER**

**Comptable Chargée des moyens généraux**

- Sandrine DE MATOS
- Sullivan LAI
- Marie-Jeanne BOX
- Sandra BONNINGRE
- Houaria HACHEL
- Eugénie VAURY

**PÔLE FORMATION**

**Noëlla BLEUSE**

**REFERENTE PEDAGOGIQUE chargé d'Actions transversales**

**RECTEC**

- Sonia CHAMPION
- Solange PINCEMIN
- Camille MOREN
- Olivier FOLLY
- Jennifer PRUVOST
- Magdaléna MATAR
- Valérie PELTIER

**FLE AVP**  
Anne BRANCOURT

**Marine CRINON**

**REFERENTE chargée d'ASP**

**PÔLE ASP**

- Martine BOBAN
- Valérie SARAZIN
- Saloua BELHRARIB
- Solange PINCEMIN
- Camille MOREN
- Jennifer PRUVOST
- Sylviane PASCAL

**ORGANIGRAMME FONCTIONNEL**

AIDEQ 09/2022

